Jen McInnes

Mossegar la poma

Lucy Knisley

Per a la
Marie King

i per a totes les mestres
i les bibliotecàries que tenen
«el llibre ideal per a tu».

Capítol u

KITTY CHOW

Creieu que podríem entrenar els gats perquè semblessin criatures sinistres per Halloween?
No crec que puguis entrenar un gat. A més a més, aquests nois no tenen res de sinistre.
RAS
Són massa bufons per fer por.

Jo podria fer de gat sinistre! Les rondes de Halloween n'haurien de tenir un, no trobeu?
Cal que facin tanta por? Se suposa que han de ser divertides.

Les coses esgarrifoses són divertides!
Per a mi, no.
Noies! És hora d'anar aquí al costat!

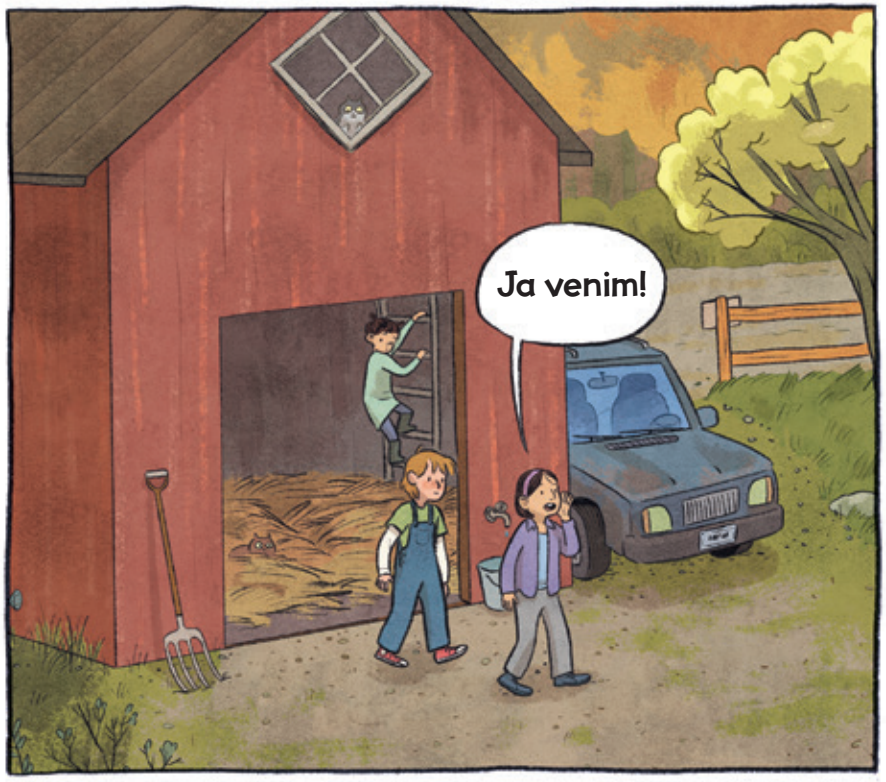
Ja venim!

A punt per treballar de valent?

Mare meva! Què t'ha passat?
Ah! En Walter i jo hem començat a preparar el cobert dels bolets.

És feina bruta. Molt de fang i insectes.

Reese, preparada per ajudar-nos al teu pare i a mi?
SIIIF!

Fantàstic! Ens veiem després, noies! Molta sort!
Gràcies, mama!
Agafaré tots els CUCS que em trobi!

I què, a punt per començar l'institut nou dilluns?
NO.
GRANJA PEÀPOD

No hi ha dret! Començo l'institut i la feina la mateixa setmana!

A mi m'agrada tenir una feina nova!
La temporada de mercat ja ha acabat i m'agrada el senyor Fisher. Treballar al camp de carbasses estarà molt bé.

GRANJA FISHER
Tu només ho dius pel nebot del senyor Fisher.

Què? L'Eddie!
No, és que... estic emocionada...
...amb les carbasses.

Mira, és allà!
QUÈ?! ON?!

VERMELLA