

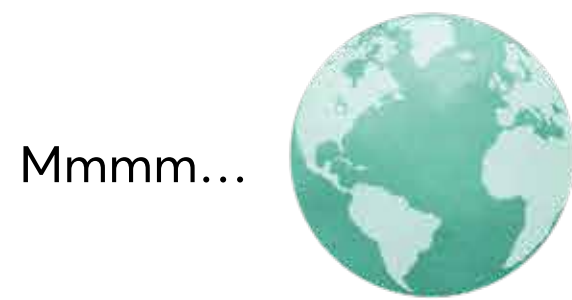

Aquest és el **Plume**.
Ui, espereu, que potser no se'l veu gaire.
Ampliem la imatge.



Potser una mica més...

Girem el globus...



Així, molt millor...

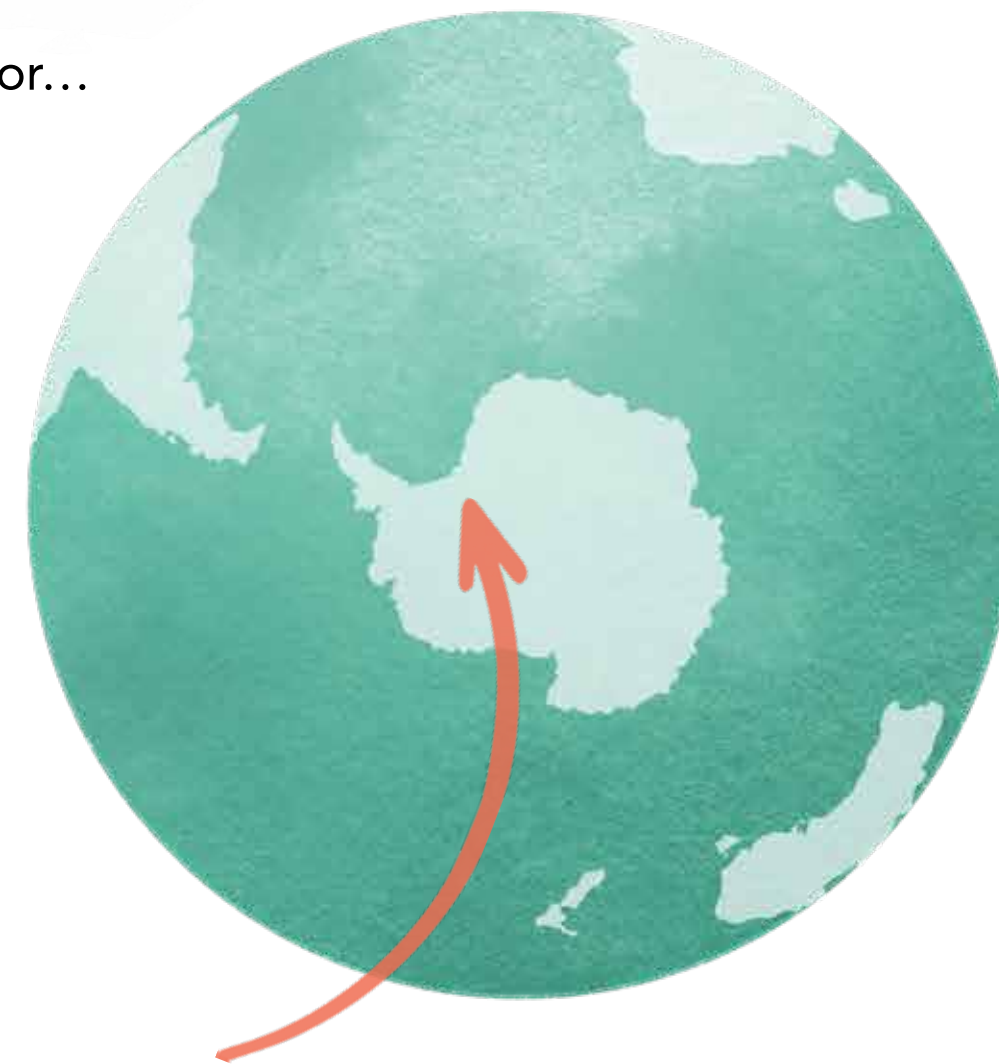

És aquí, en aquest racó del planeta, a baix de tot.
És el desert més gran del món. Sabeu com es diu?



Antàrtida.

És extens. Gelat.
I, miris on miris, el paisatge sempre és el mateix.
El cel, els núvols, el gel, tot és igual.

Els **pingüins**, especialment, són tots idèntics.

Tots menys un.

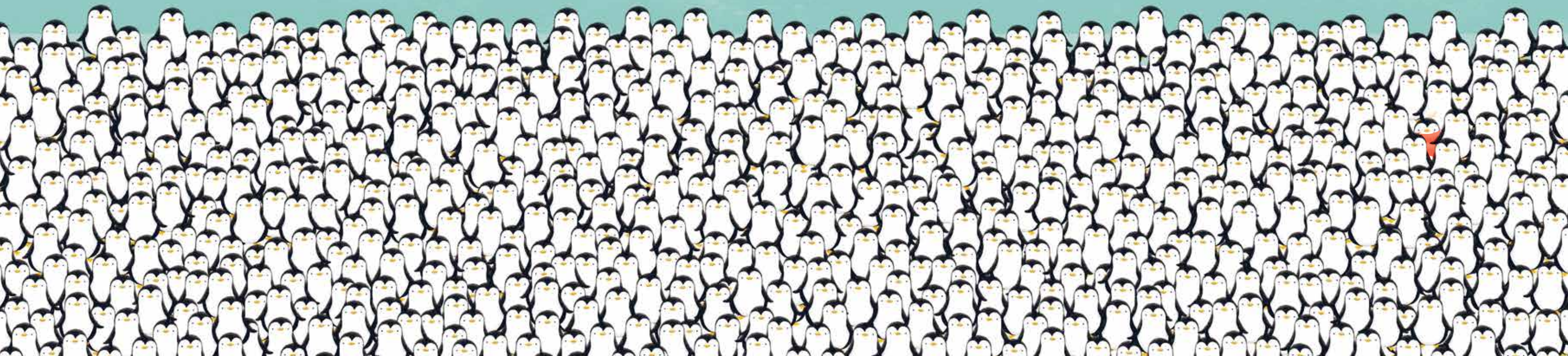

Aquest és el **Plume**.



El Plume és una mica **diferent** dels altres pingüins.



És un gran **ballarí**.

Li agrada l'**esquaix**.

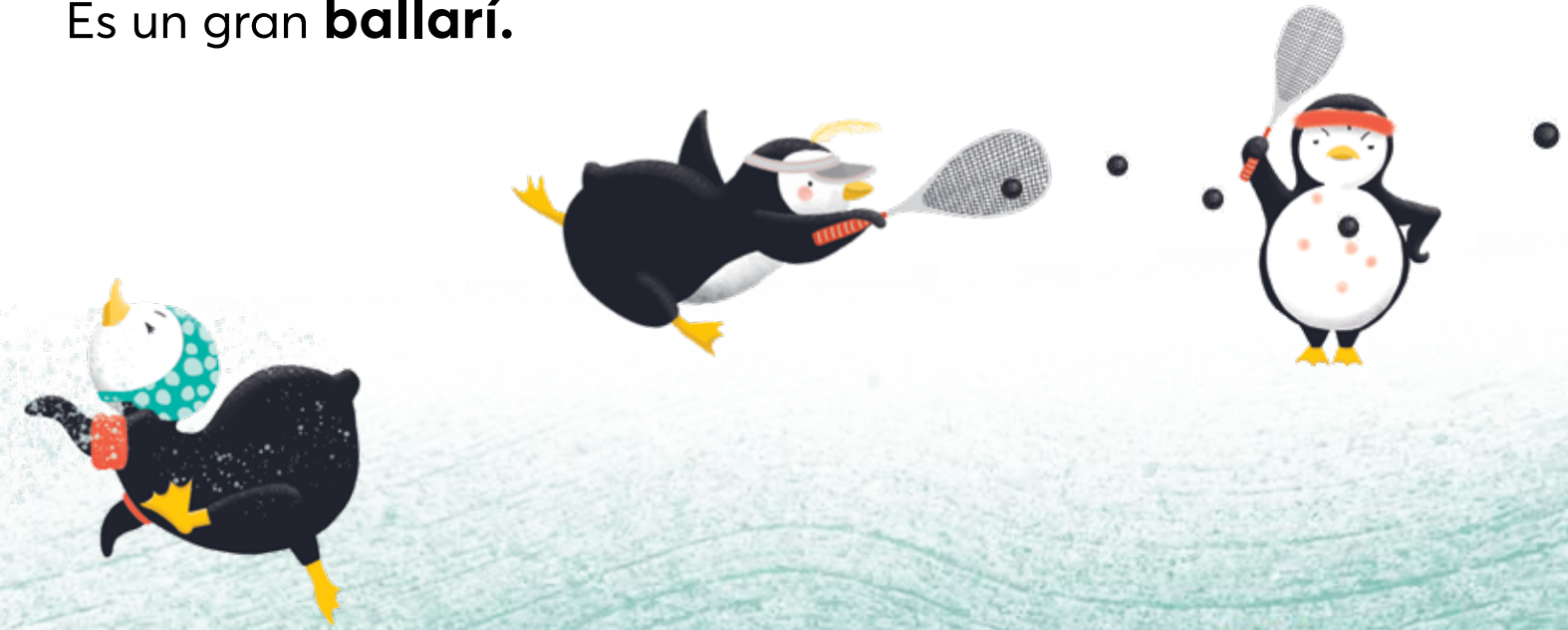

I és un **nedador** rapidíssim!



L'Ava fa una entrega al cor d'**Austràlia**, al desert.
Allà, l'Eddie ensenya al Plume a jugar
a **futbol australià**.

PALYA!

BENVINGUTS A
LA TERRA DE L'ULURU
PITJANTJATJARA

La parada següent és a la **Xina**,
el país de la Gran Muralla.

NI HAO!

Troben una **tjala**, o formiga de mel
en la llengua dels anangu.
És l'aperitiu preferit de l'Eddie!

El Plume se sent com un gegant.

Mengen **jiaozis** o crestes xineses.
A través del menjar, la Ping i el Plume
fan un viatge centenari.

El Plume se sent petit.



L'Ava sobrevola França i s'atura a París, la ciutat de la llum. El Plume està tan emocionat que rebotarà!

BONJOUR!

En Lucien el convida a menjar xocolata desfeta.

El Plume és feliç com un anís.



A la Torre de Londres, a la capital d'Anglaterra, coneix la Jasminder. Gaudeixen d'unes vistes esplèndides des de l'autobús.

HIYA!

LONDRES  TOURS

La Jasminder afegeix un **toc especial** al sopar. El Plume nota pessigolles a la llengua.



Albatros Exprés

CURCUMA

- PICCAD
- OXFORD
- HYDE
- MARBL