

Montes, pastos y caza  
a la vera del Guadiana en

# *Las Tablas de Daimiel*

**LA REAL DEHESA DE ZACATENA**  
en la Edad Moderna

**FRANCISCO FERNÁNDEZ IZQUIERDO**  
**FRANCISCO J. MORENO DÍAZ DEL CAMPO**  
(COORDS.)



**COMARES** editorial

HISTORIA  
de cerca

---

FRANCISCO FERNÁNDEZ IZQUIERDO  
FRANCISCO J. MORENO DÍAZ DEL CAMPO  
(COORDS.)

Montes, pastos y caza  
a la vera del Guadiana en  
Las Tablas de Daimiel.  
La Real Dehesa de Zacatena  
en la Edad Moderna.

EDITORIAL COMARES

Granada • 2022

---

La publicación de este libro se encuadra en las actividades desarrolladas en el marco del proyecto de investigación «Paisajes de tierra y agua. La conservación del medio natural en los aprovechamientos históricos de Las Tablas de Daimiel: la Dehesa de Zacatena y el río Guadiana, siglos xv-xix» (SBPLY/17/180501/000504), financiado por la Junta de Comunidades de Castilla-La Mancha y el Fondo Social Europeo.

La edición del presente volumen ha sido posible gracias a la colaboración económica de la Facultad de Letras de la Universidad de Castilla-La Mancha.



*Diseño de cubierta:* Composición de Eloísa Ávila a partir de idea de Miguel F. Gómez Vozmediano, con fotografía de Francisco Fernández Izquierdo y fragmento de la «Descripción de la Real Dehesa de Zacatena» (Archivo Histórico de la Nobleza, CP 553, D07).

*Maquetación:* Eloísa Ávila

© Los autores

© Editorial Comares, S.L.  
Polígono Juncaril  
C/ Baza, parcela 208  
18220 • Albolote (Granada)  
Tlf.: 958 465 382

<http://www.editorialcomares.com> • E-mail: [libreriacomares@comares.com](mailto:libreriacomares@comares.com)  
<https://www.facebook.com/Comares> • <https://twitter.com/comareseditor>

ISBN: 978-84-1369-407-8 • Depósito legal: Gr. Gr. 1666/2022

Fotocomposición, impresión y encuadernación: COMARES

ZACATENA

CAPÍTULO I

ZACATENA SOBRE EL PAPEL: SUS REPRESENTACIONES CARTOGRÁFICAS  
(SS. XVI-XVIII) Y EL PLANO DEDICADO A JOSÉ SÁENZ  
DE SANTA MARÍA

*Miguel F. Gómez Vozmediano y Diego Clemente Espinosa*

I. INTRODUCCIÓN.....	7
II. LA CARTOGRAFÍA HISTÓRICA DE ZACATENA .....	9
III. JOSÉ SÁENZ/SÁEZ DE SANTA MARÍA: EL LINAJE Y EL PERSONAJE .....	12
IV. LOS LÓPEZ VILLASEÑOR: UNA SAGA DE ARTISTAS RURALES .....	17
V. EL PLANO DE LA DÉCADA DE 1780: CONTEXTO HISTÓRICO, ASPECTOS FORMALES Y COSTUMBRISTAS .....	25
VI. CONCLUSIONES .....	31
VII. APÉNDICE DOCUMENTAL .....	32

LOS ORÍGENES DE LA DEHESA

CAPÍTULO II

DEHESAS Y PASTOS EN LA CORONA DE CASTILLA (SIGLOS XIII-XV)

*Julián Clemente Ramos*

I. INTRODUCCIÓN.....	39
II. SIGLOS XII-XIII: REPOBLACIÓN, PASTOS Y DEHESAS .....	41

III. LA BAJA EDAD MEDIA: DEHESAS, TRASHUMANCIA Y EXPLOTACIÓN GANADERA.....	53
IV. CONCLUSIONES.....	66

CAPÍTULO III

LA DEHESA DE ZACATENA EN LA ORGANIZACIÓN TERRITORIAL DE LA ORDEN DE CALATRAVA (SIGLOS XIII-XV)

*Clara Almagro Vidal*

I. NOTICIAS MEDIEVALES SOBRE LA DEHESA DE ZACATENA.....	70
II. PONIENDO EN CONTEXTO LAS INFORMACIONES.....	73
III. CONCLUSIONES.....	79

LA VIGENCIA Y PROTECCIÓN DE LA DEHESA

CAPÍTULO IV

¿POR QUÉ SOBREVIVIÓ LA DEHESA? COMUNIDADES LOCALES Y ESTADO MODERNO EN EL DESARROLLO DE POLÍTICAS DE CONSERVACIÓN Y APROVECHAMIENTO DE LAS MASAS FORESTALES DURANTE LOS SIGLOS XV Y XVI

*Luis Vicente Clemente Quijada*

I. INTRODUCCIÓN: MUTUALISMO Y NORMATIVAS FORESTALES.....	85
1. Recorrido historiográfico.....	86
2. Las quercíneas: nociones básicas sobre su desarrollo.....	89
II. LA SOCIEDAD CRISTIANA Y EL MANEJO DE LAS QUERCÍNEAS (SS. XIII-XVI).....	90
1. La conquista cristiana de las áreas meridionales de la península ibérica (ss. XIII-XIV).....	91
2. El tránsito a la Edad Moderna y el refuerzo de la protección (ss. XV-XVI).....	93
3. Medidas comunitarias para la sostenibilidad.....	96
III. LOS EFECTOS DE LAS POLÍTICAS COMUNITARIAS Y DE LAS PRAGMÁTICAS REALES.....	98
1. Panorámica general: la evidencia palinológica.....	98
2. Las descripciones de paisajes en el siglo XVI: el maestrazgo de Alcántara.....	101
IV. CONSIDERACIONES FINALES.....	104

CAPÍTULO V

LA ADMINISTRACIÓN Y VIGILANCIA DE LA DEHESA DE ZACATENA: SU AMOJONAMIENTO, LAS ORDENANZAS, EL GUARDA MAYOR Y LA SUPERVISIÓN DESDE EL CONSEJO DE ÓRDENES EN EL SIGLO XVI

*Francisco Fernández Izquierdo*

I. EL ESTABLECIMIENTO DE LA DEHESA, SUS PRIMERAS ORDENANZAS Y EL NOMBRAMIENTO DE GUARDA MAYOR.....	107
--	-----

II. LOS GUARDAS MAYORES DE ZACATENA: COMPETENCIAS Y ACTUACIONES. . .	112
1. Los primeros guardas mayores . . . . .	112
2. Frey don Francisco de Benavides (1. <sup>a</sup> etapa 1538-1562) . . . . .	113
3. El capitán Alonso Remón Arias, guarda mayor de Zacatena (1562-1567) . . . . .	127
4. Frey don Francisco de Benavides, comendador de Daimiel (2. <sup>a</sup> etapa 1567-1578) . . . . .	129
5. La administración de la encomienda de Daimiel por Juan Díaz de Fuenmayor, consejero de la Cámara y caballero de Calatrava . . . . .	136
6. Gonzalo de Oviedo Basallán, guarda mayor de Zacatena (1578-1595) . . . . .	137
7. Don Antonio de Toledo, cazador mayor de Felipe III, guarda mayor de Zacatena (1599) . . . . .	146
III. CONCLUSIONES. . . . .	148

## LOS RECURSOS FORESTALES

### CAPÍTULO VI

#### CONSERVAR PARA USAR, USOS PARA LA CONSERVACIÓN: UNA APROXIMACIÓN A LOS APROVECHAMIENTOS FORESTALES EN LA PENÍNSULA IBÉRICA (SIGLOS XV-XVII)

*Koldo Trápaga Monchet*

I. INTRODUCCIÓN . . . . .	153
II. LA CONSERVACIÓN COMO ELEMENTO CLAVE DE LAS POLÍTICAS FORESTALES	154
1. Navegando por la leyenda del «odio español al arbolado» . . . . .	154
2. El conservacionismo en la legislación de la Edad Moderna en el reino de Castilla. . . . .	156
3. El reino de Portugal. . . . .	163
III. APROVECHAMIENTOS FORESTALES MÚLTIPLES . . . . .	166
1. Legislación y aprovechamientos múltiples en el reino de Castilla. . . . .	166
2. Legislación y aprovechamientos múltiples de los bosques reales de Portugal. . . . .	173
IV. JERARQUÍA DE ÁRBOLES . . . . .	175
1. La jerarquización de las especies arbóreas en las localidades del reino de Castilla. . . . .	175
2. Bosques reales y construcción naval en Portugal . . . . .	179
V. CONCLUSIONES. . . . .	180

### CAPÍTULO VII

#### LEÑA Y MADERA DE ZACATENA, ¿UNA EXPLOTACIÓN FORESTAL SOSTENIBLE EN LA ÉPOCA MODERNA? LOS GUARDAS MAYORES EN LOS SIGLOS XVII Y XVIII

*Francisco Fernández Izquierdo y Francisco J. Moreno Díaz del Campo*

I. EL APROVECHAMIENTO FORESTAL DE ZACATENA: MODALIDADES . . . . .	187
1. Las extracciones autorizadas de leña y madera. . . . .	187
2. La extracción de leña tras las ordenanzas de conservación de 1562 y 1567 . . . . .	191
II. LAS SANCIONES . . . . .	196



III.	EL CONTROL DE LOS RECURSOS FORESTALES EN ZACATENA . . . . .	201
1.	La vigilancia en la dehesa . . . . .	201
2.	Denunciantes y denunciados: tipología y evolución de las sanciones . . . . .	216

## LA GANADERÍA

### CAPÍTULO VIII

#### GANADERÍA Y SISTEMA AGRARIO EN GALICIA, SIGLOS XVI-XIX: LA DINÁMICA DEL COMPLEJO TECNOLÓGICO AGROPECUARIO

*Pegerto Saavedra*

I.	EL TERRITORIO Y SU POBLACIÓN . . . . .	228
II.	EL SISTEMA AGROPECUARIO A MEDIADOS DEL SIGLO XVIII . . . . .	232
III.	LA RIQUEZA PECUARIA DE GALICIA CONSIDERADA EN TÉRMINOS COMPARATIVOS . . . . .	238
IV.	EVOLUCIÓN DEL SISTEMA AGROPECUARIO . . . . .	244

### CAPÍTULO IX

#### LOS SEÑORES DE GANADO DE LA DEHESA DE ZACATENA

*Jerónimo López-Salazar Pérez y Aitana García Navarro*

I.	ZACATENA Y LAS DEHESAS DE LA ORDEN DE CALATRAVA . . . . .	255
II.	LAS YERBAS DE ZACATENA SEGÚN LOS SEÑORES DE GANADO . . . . .	257
III.	LOS POSESIONEROS DE ZACATENA EN EL QUINIENTOS . . . . .	274
IV.	VICISITUDES DE LAS HIERBAS Y DE LOS SEÑORES DE GANADO EN ZACATENA DURANTE EL SEISCIENTOS . . . . .	290
V.	EL SIGLO XVIII. CONTINUIDAD, MONOPOLIO Y CONFLICTO . . . . .	317
1.	Hacia el monopolio de los grandes hermanos de la Mesta . . . . .	319
2.	Daimiel contra los trashumantes . . . . .	324

## LOS ANIMALES

### CAPÍTULO X

#### EL CONOCIMIENTO DE LA FAUNA SILVESTRE EN LA EDAD MODERNA

*Arturo Morgado García*

I.	LA PERSPECTIVA EMBLEMÁTICA . . . . .	337
II.	LA HISTORIA NATURAL . . . . .	344
III.	LA LITERATURA CINEGÉTICA . . . . .	348
IV.	UNA FAUNA PELIGROSA . . . . .	358
V.	CONCLUSIÓN . . . . .	363

## CAPÍTULO XI

LA FAUNA DE ZACATENA A TRAVÉS DEL PLANO DE LA DEHESA  
Y LOS DIBUJOS NATURALISTAS DE PEDRO VILLASEÑOR (1783-1785)*Francisco Zamora Soria y Miguel F. Gómez Vozmediano*

I.	INTRODUCCIÓN .....	365
II.	UNA VISIÓN HISTÓRICA DE LA FAUNA DE ZACATENA.....	368
III.	LA FAUNA, SILVESTRE Y DOMÉSTICA, REPRESENTADA POR PEDRO VILLASEÑOR.....	370
	1. Búho real ( <i>Bubo bubo</i> ) .....	373
	2. Águila (género y especie indeterminados) .....	374
	3. Abubilla ( <i>Upupa epops</i> ) .....	375
	4. Tejón común, europeo o euroasiático ( <i>Meles meles</i> ) .....	376
	5. Lobo ibérico ( <i>Canis lupus</i> ).....	377
	6. Paloma torcaz ( <i>Columba palumbus</i> ).....	381
	7. Liebre ibérica ( <i>Lepus granatensis</i> ) .....	383
	8. Conejo común o europeo ( <i>Oryctolagus cuniculus</i> ).....	384
	9. Lince ibérico ( <i>Lynx pardina</i> ).....	385
	10. Jabalí ( <i>Sus scrofa</i> ) .....	386
	11. Zorro común o rojo ( <i>Vulpes vulpes</i> ) .....	387
	12. Ganso común, ánsar común u oca común ( <i>Anser anser</i> ) .....	388
	13. Córvido.....	389
	14. Garza indeterminada.....	389
	15. Grulla común o europea ( <i>Grus grus</i> ) o grulla damisela ( <i>Grus anthropoides virgo</i> ) .....	391
	16. Cigüeña blanca ( <i>Ciconia ciconia</i> ) .....	395
	17-18. Ovejas ( <i>Ovis orientalis aries</i> ) .....	397
	19. Cabra ( <i>Capra aegagrus hircus</i> ).....	399
	20. Perro pastor (¿mastín leonés?).....	400
	21. Abeja europea ( <i>Apis mellifera</i> ) .....	400
	22. Buey ( <i>Bos primigenius taurus</i> ).....	402
	23. Toros de lidia de la casta Jijona ( <i>Bos primigenius taurus</i> ) .....	403
IV.	EPÍLOGO.....	406

## EL AGUA

## CAPÍTULO XII

EL AGUA EN CASTILLA EN LA EDAD MODERNA: SU IMAGEN,  
APROVECHAMIENTOS Y PAISAJES*Fernando Arroyo Ilera*

I.	EL AGUA EN LA NATURALEZA: RÍOS, FUENTES Y LAGUNAS .....	414
	1. Los ríos y demás aguas corrientes superficiales: entre el riesgo y el recurso...	415
	2. Las fuentes y los pozos.....	419
	3. Lagos, ojos y surgencias en relación con el freático .....	421



II.	LOS APROVECHAMIENTOS HÍDRICOS MÁΣ INMEDIATOS Y ESPONTÁNEOS	425
1.	El agua para beber.....	425
2.	Salinas interiores.....	426
3.	El riego: riberas y huertas.....	427
4.	El agua como energía.....	429
5.	El transporte fluvial.....	434
III.	LOS APROVECHAMIENTOS PLANIFICADOS Y LA INTERVENCIÓN PÚBLICA	435
1.	La navegación del Tajo y otros proyectos de navegación fluvial.....	436
2.	Aranjuez y su entorno: las vegas del Tajo y del Jarama.....	439
3.	El abastecimiento urbano: Toledo y Madrid.....	441
IV.	LAS IMÁGENES DEL AGUA: LÍMITES, CONTROL SOCIAL, ICONOGRAFÍAS Y OTRAS CONSTRUCCIONES.....	442

CAPÍTULO XIII

PRADERAS DE AGUA. LA PECULIARIDAD HÍDRICA DE ZACATENA

*Francisco J. Moreno Díaz del Campo*

I.	LA EXTENSIÓN DE LA DEHESA Y EL «LIMES» ACUÁTICO.....	446
II.	UNA COHABITACIÓN NO SIEMPRE FÁCIL: PAISAJES DE TIERRA Y AGUA EN ZACATENA.....	451
III.	LA PESCA.....	455
IV.	LOS HITOS DE LA PRADERA ACUÁTICA.....	463
V.	CON EL AGUA Y CONTRA ELLA.....	466
VI.	PLEITOS, PENDENCIAS Y CORRUPTELAS: EL AGUA Y LAS GENTES DEL AGUA EN ZACATENA.....	473
1.	Azudes, balsas y encharcamiento.....	474
2.	El correcto aprovechamiento de los molinos.....	476
3.	Los abrevaderos.....	477
4.	La limpieza del río.....	479
5.	Leña, madera y molinos.....	481
6.	Las gentes del agua.....	485

LA DESAPARICIÓN DE LA DEHESA

CAPÍTULO XIV

LAS IDAS Y LAS VUELTAS DE LA DESARTICULACIÓN DEL COMUNAL EN LA ESPAÑA CONTEMPORÁNEA. CAMBIOS PRODUCTIVOS Y REINVENCIÓN DEL COMUNAL. REFLEXIONES DESDE EL CASO GALLEGO

*David Soto Fernández*

I.	INTRODUCCIÓN: ESTATALIZAR, PRIVATIZAR, RECOMUNALIZAR. LAS BRAÑAS DE LAIÑO.....	493
----	--	-----

II. REPENSANDO LOS COMUNALES EN LA HISTORIOGRAFÍA ESPAÑOLA RECIENTE. ARTICULACIÓN INSTITUCIONAL, PRODUCTIVA E IDENTITARIA.....	496
III. INDUSTRIALIZACIÓN DE LA AGRICULTURA Y DESARTICULACIÓN PRODUCTIVA. DE LA TRANSICIÓN SOCIO-ECOLÓGICA A LA TRANSICIÓN FORESTAL.....	500
IV. INDUSTRIALIZACIÓN DE LA AGRICULTURA EN GALICIA Y RUPTURA DE LAS CONEXIONES EN EL TERRITORIO, 1960-2012.....	503
V. LA ESPECIALIZACIÓN FORESTAL ENTRE EL MANEJO INTENSIVO Y EL ABANDONO.....	506
VI. LOS MONTES DE VECINOS DE GALICIA DESPUÉS DE LA TRANSICIÓN FORESTAL. DESPOSESIÓN, RECUPERACIÓN ¿REINVENCIÓN?.....	511
VII. CONCLUSIÓN.....	514

## CAPÍTULO XV

ZACATENA ENTRE LOS SIGLOS XVIII Y XX: VENTA, DIVISIÓN  
Y DEFORESTACIÓN DE LA DEHESA*Alberto Celis, Rosa Mediavilla, Juan I. Santisteban y Silvino Castaño*

I. INTRODUCCIÓN.....	515
II. METODOLOGÍA.....	518
III. RESULTADOS.....	521
1. La venta de la Dehesa de Zacatena y desagados en el siglo XVIII.....	521
2. La dehesa en el siglo XIX: división y deforestación de Zacatena.....	526
3. La Dehesa de Zacatena en el siglo XX.....	531
IV. CONCLUSIONES.....	534



# DESCRIPCION DE LA DHESSA DE ZACAT.

Situada en la Ribera de Guadiana Campo de Calatrava, comprehension de sus Quintos, Molinos y demas de que se compone, (con Jurisdiccion privativa) propia del Señor D. Pedro Saenz de Santa Maria.

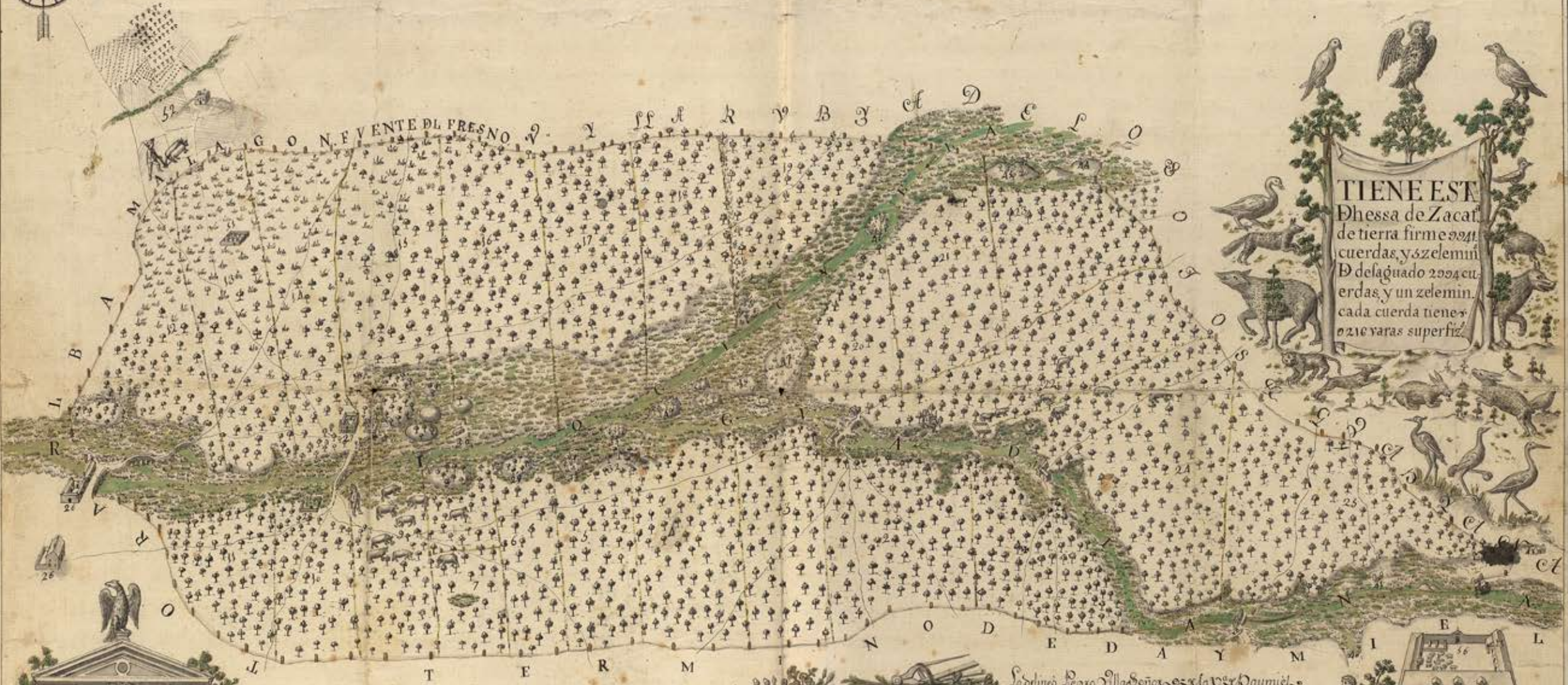

TIENE ESTA Dhesa de Zacat de tierra firme 2941 cuerdas, y 32 zelemin. De desagüado 2994 cuerdas, y un zelemin. cada cuerda tiene 9216 varas superfiz.



So ordeno Pedro Villa Donor de la Vta. Da y miel.

1. Q. de San Dorca. 325 Cuerdas 100 c.	21. Molino de San Blas. 130 c.	37. 31 Isla de los Lobos.	51. Molino la Dhesa.	54. Colmenar.
2. D. Rbro. 328 c. 40 s.	22. Muela. 474 c. 131 s.	38. 32 Cerro Largo.	52. Molino la Parrilla.	57. Casa y Sierras de Sobos con Ombros y Pinas de Campo medio de la Biedilla.
3. Forbisco. 245 c. 78 s.	23. Molino de San Blas. 332 c. 37 s.	39. 33 Isla de las Cañas.	53. Casa del Cura.	58. Fachada de la Principal Casa.
4. Ciudad Vieja. 280 c. 142 s.	24. La Casa. 455 c. 27 s.	40. 34 Cado del Conde.	54. Las Cerrillas.	59. Pano Principal.
5. D. Juana. 270 c. 114 s.	25. La Isla. 461 c. 153 s.	41. 35 Cado de San Blas y San Blas.	55. Isla de la Cruz.	60. Pano de Labor y Monta.
6. Corrales. 237 c. 80 s.	26. Cañal de San Blas. 741 s. 141 c.	42. 36 Corral de las Bacas.	56. Isla de los Santos.	61. Esquilto.
7. La Laguna. 121 c. 37 s.	27. La Torre. 512 s. 84 c.	43. 37 Molino de San Blas.	57. Isla de San Blas.	
8. Calapozas. 123 c. 51 s.	28. Cañal de San Blas. 622 s. 84 c.	44. 38 O. de la Biedilla.	58. Isla de San Blas.	
9. Pradicos. 541 c. 32 s.	29. Casa Blanca. 223 c. 316 s.	45. 39 Molino de San Blas.	59. Isla de los Almenares.	
10. Colmenar. 262 c. 65 s.	30. La Puerta. 326 c. 116 c.	46. 40 Entrada del Rio Azul.	60. Otras Islas.	



Esta Casa ocupa en su planta 19332 var. superficiales.



En la época preindustrial el aprovechamiento de los recursos naturales acumuló un inmenso sentido común, basado en el contacto permanente con el territorio y con sus potencialidades.

En ese contexto es donde cabe encuadrar la tarea de protección que la Monarquía Hispánica aplicó a diversos enclaves de la península ibérica. Fruto de esos deseos proteccionistas, se potenciaron los Reales Bosques, concebidos como espacios de disfrute privativo de los monarcas y de la familia real. Enmarcada en esa política de salvaguarda y regulación de los recursos naturales, la Corona también prestó atención a las dehesas repartidas por gran parte de Castilla la Nueva y Extremadura, que formaron parte del patrimonio regio desde finales de la Edad Media. Entre ellas, estaba Zacatena, acotada originalmente por la Orden de Calatrava en la confluencia de los ríos Guadiana y Cigüela. Aquel coto ocupaba una planicie, donde las tablas fluviales, potenciadas por los azudes de los molinos hidráulicos, crearon un ecosistema natural casi único, que, con el paso del tiempo, se convirtió en el embrión del actual Parque Nacional de Las Tablas de Daimiel.

Este volumen colectivo persigue desvelar el pasado inédito de aquella singular dehesa manchega, en el marco general de la política regia de explotación y gobierno de las propiedades reservadas a la Casa Real. Historia agraria y ambiental unen sus enfoques al estudio social, económico y de la vida cotidiana en el espacio rural castellano a partir del entramado de relaciones surgido para obtener utilidad del medio natural.



COMARES  
editorial

ISBN 978-84-1369-407-8



9 788413 694078